

Ansicht BT 3 von Osten Rohbau

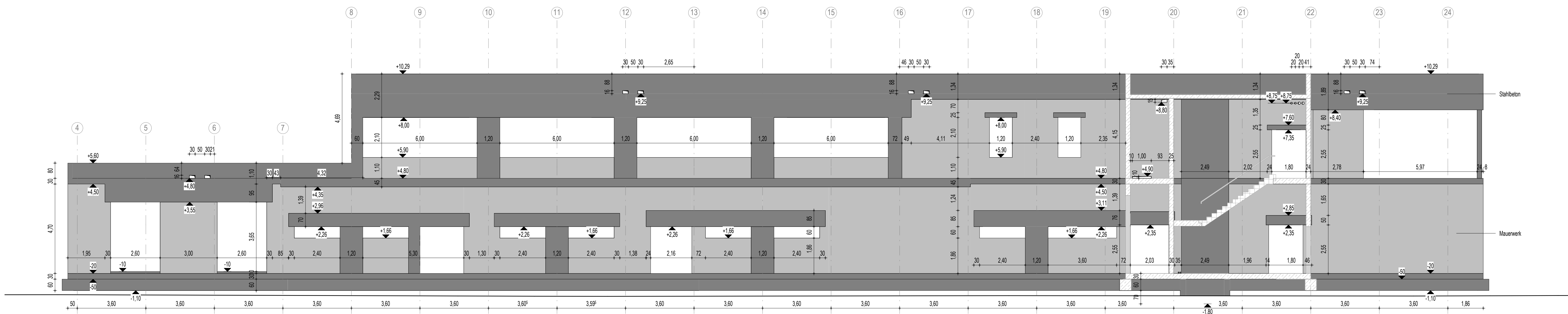

Ansicht BT 3 von Westen Rohbau

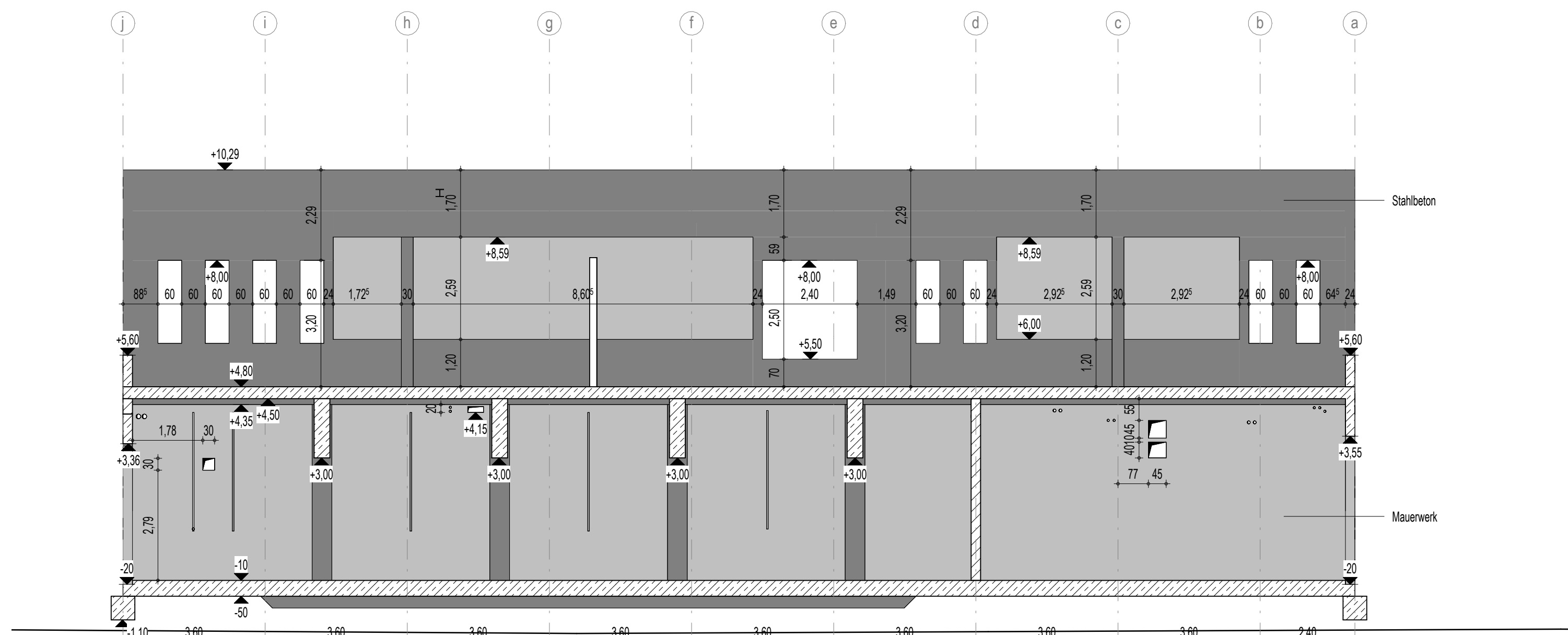

Ansicht BT 3 von Norden Rohbau Achse 8

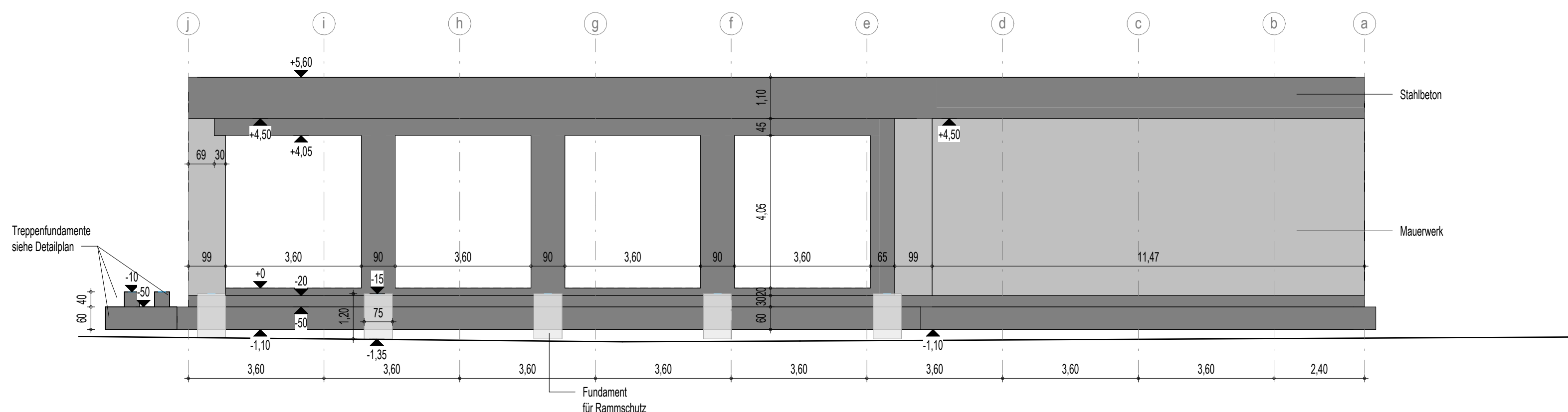

Ansicht BT 3 von Norden Rohbau Achse 4

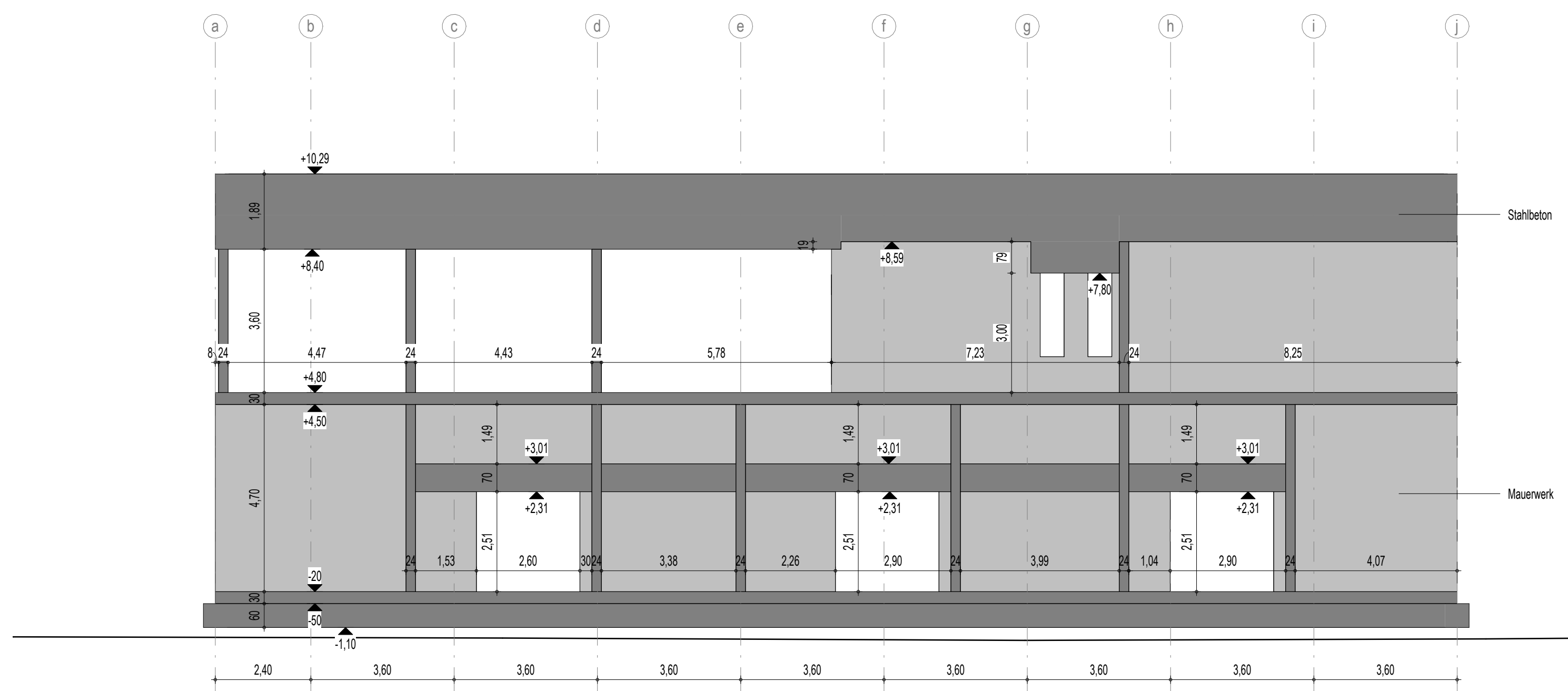

Ansicht BT 3 von Süden Rohbau

Index	Datum	Änderungsbeschreibung	gezeichnet	geprüft
Diese Zeichnung ist Eigentum der Architekten und darf ohne deren Zustimmung weder ganz noch teilweise kopiert, vervielfältigt, gewerlich genutzt oder Dritten überlassen werden. Dieser Plan gilt nur in Verbindung mit den Plänen des Statikers, des Tragwerks, der Fachwerke, der Fußwege und der dazu gehörigen Pläne der Architekten. Die in der Planung angegebenen technischen Voraussetzungen, Aussagen, Schäden, Kosten und Forderungen sind von der Tragwerksplanung getrennt und für sich selbst. Die Maße sind zur Ausführung zu prüfen und im Ort und Stelle zu korrigieren. Maß- und Inhaltsangaben in diesem Plan sind vor der Ausführung mit den Architekten zu klären. Die angegebenen Maße sind in Millimetern, Angaben von Tis, Fenstern und Balkenabständen beziehen sich auf das Tragwerk.				

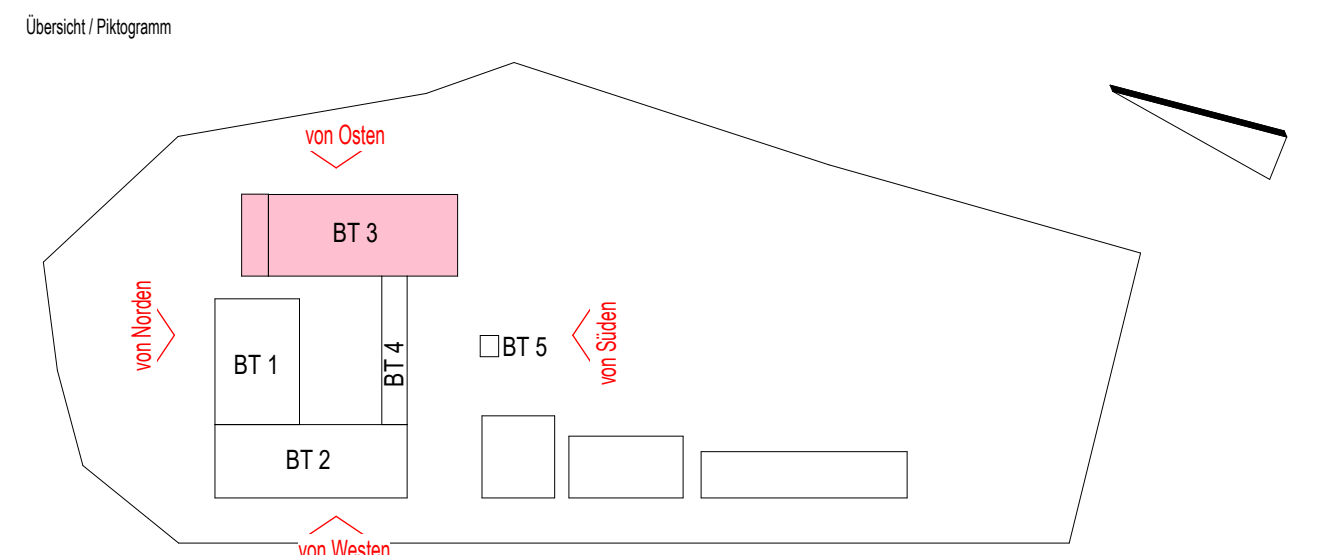



LANDKREIS

LUDWIGSLUST-PARCHIM

RAUM FÜR ZUKUNFT

Planung



Innos Lackner SE

Rosa-Luxemburg-Straße 16

18055 Rostock

Tel.: 0381-45 67 80, E-Mail: hochbauten@innos-lackner.de

Lagebezug:

ETRS89 UTM Zone 33

Höhenbezug:

0,00 m a. + 35,35 m NHN

Leistungsphase

Ausführungsplanung

Vorhaben / Objekt

Neubau Feuerwehr-Service-Zentrum LUP

Feuerwehrtechnische Zentrale (FTZ) und Ausbildungszentrum für Brand- und Katastrophenschutz (AZBK)

An der K38 Nr. 1, 19306 Neustadt-Glewe

Planer

Architektur

Ansichten BT 3 Rohbau

Bemerkung/Bauher		Kontrolle 1	Leitlinie
Bearbeiter	Jewondtski	Kontrolle 2	Risizido
gezeichnet	Leuchtnier	Maßstab	1 : 100
Planungsphase		Datum	20.06.2025
Planungsphase		Index	Status
2023-0236	13 5 AN ZANS XX 0087		F